



EDUMARK

(주) 에듀마크

행사대행 제안서



INDEX

- ◇ 회사소개
- ◇ 인증현황
- ◇ 사업영역
- ◇ 제안사항

I . 회사 소개

1-1. 회사 현황

1-2. 인증 현황

I. 회사 소개

1. 회사현황

회 사 명	(주)에듀마크 - 장애인표준사업장, 사회적기업 -
설 립 일	2017년 원격평생교육원 등록
주 소	<ul style="list-style-type: none">• 본사 - 인천광역시 부평구 주부토로 236 테크노밸리U1센터 D동 20층 2008호~2015호• 대전지사 - 대전광역시 유성구 학하로 33 학의뜰 아파트상가 103호• 필리핀 해외법인 4floor.GRbank BLDG, Friendship Hi-way, brangy aunas, Angeles city, Pampanga, Philippines.
홈페이지	www.edumark.kr / www.nurimark.co.kr / www.nurimarkmall.co.kr
대표번호	1544-7382
대표이사	송 종 선
사업영역 허가사항	법정교육, 복사용지, 방역, 청소관리, 복지물, 인쇄업, 여행사, 행사대행

I. 회사 소개

2. 인증현황

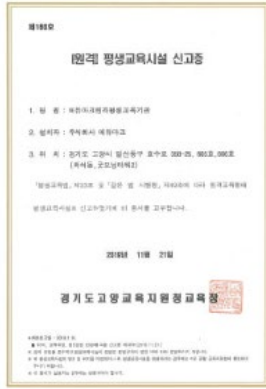

원격 평생교육시설 신고증



장애인 인식개선 교육기관 지정서



근로자안전보건교육기관



ISO9001



소독업 신고증



벤처기업확인서

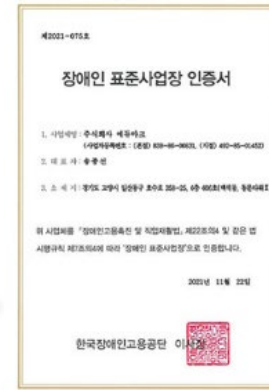

장애인 표준사업장

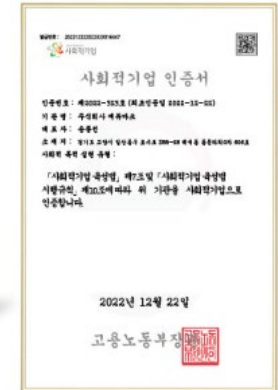

사회적기업

II. 장애인 표준 사업장

- 2-1. 장애인 표준사업장 이란?
- 2-2. 공공기관의 구매목표비율
- 2-3. 장애인 고용 부담금
- 2-4. 연계고용 부담금 감면제도

II. 장애인 표준사업장

■ 1. 장애인 표준사업장이란?

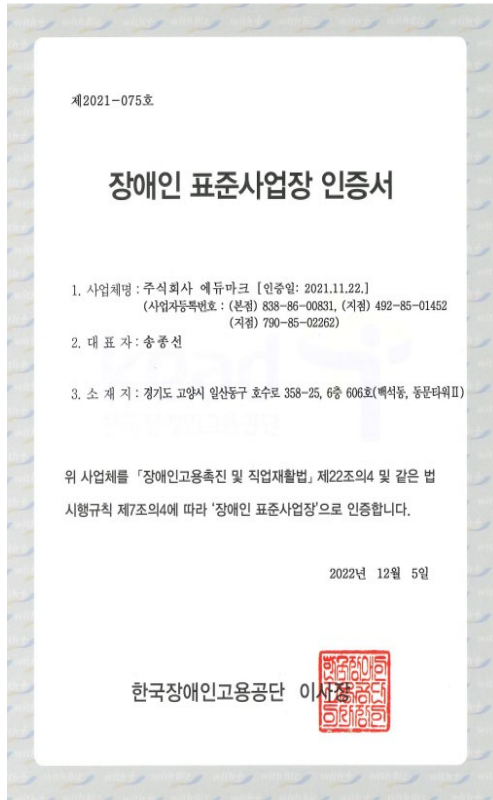

장애인표준사업장이란?

장애인 고용촉진 및 직업재활법 제2조 제8호 및 동법시행령, 시행규칙에 의거 일정 요건을 충족하여 한국장애인 고용공단으로부터 인증을 받은 사업장

* 제3조(장애인 표준사업장의 기준) 「장애인고용촉진 및 직업재활법」(이하 “법”이라 한다) 제2조제8호에서 “고용노동부령으로 정하는 기준에 해당하는 사업장”이란 다음 각 호의 요건을 모두 갖춘 사업장을 말한다.

<개정 2010. 1. 21., 2010. 7. 12., 2012. 12. 6., 2019. 7. 1.>

1. 장애인 근로자 수가 10명 이상일 것
2. 장애인 및 중증장애인을 별표 2에 따라 산정한 인원 이상을 고용할 것(전체 장애인의 15%)
3. 「장애인·노인·임산부 등의 편의증진보장에 관한 법률」에 따른 편의시설을 갖출 것
4. 장애인 근로자에게 「최저임금법」 제5조에 따른 최저임금액 이상의 임금을 지급할 것

II. 장애인 표준사업장

■ 2. 공공기관의 장애인 표준사업장 생산품의 구매목표 비율

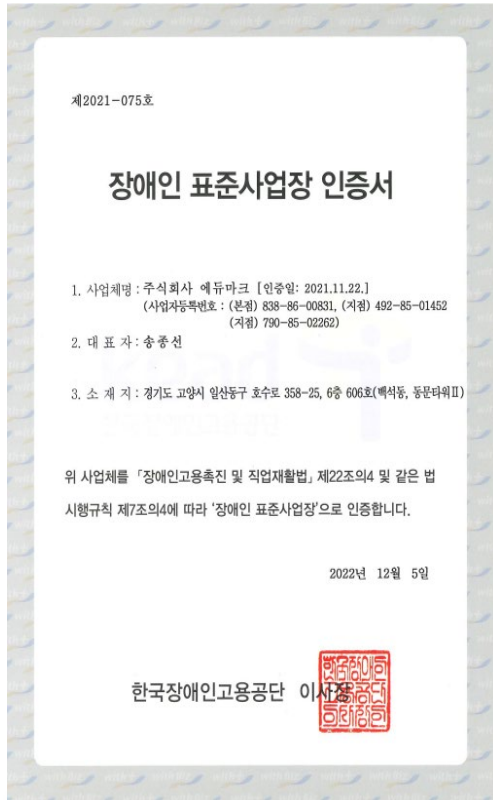

고용노동부고시 제2022-136호

공공기관의 장애인 표준사업장 생산품의 구매목표 비율

일부개정 2022. 12. 31., 시행 2023. 1. 1.

I. 공공기관의 장애인 표준사업장 생산품의 구매목표 비율

공공기관의 장애인 표준사업장 생산품의 구매목표 비율은 1000분의 8으로 한다.

II. 행정사항

- (시행일) 이 고시는 2023년 1월 1일부터 시행한다.
- (재검토기한) 고용노동부장관은 이 고시에 대하여 2023년 1월 1일을 기준으로 매 3년이 되는 시점(매 3년째의 12월 31일까지를 말한다)마다 그 타당성을 검토하여 개선 등의 조치를 하여야 한다.

**공공기관의 2023년
장애인 표준사업장 생산품의 구매목표 0.8%**

II. 장애인 표준사업장

■ 3. 장애인 고용 부담금

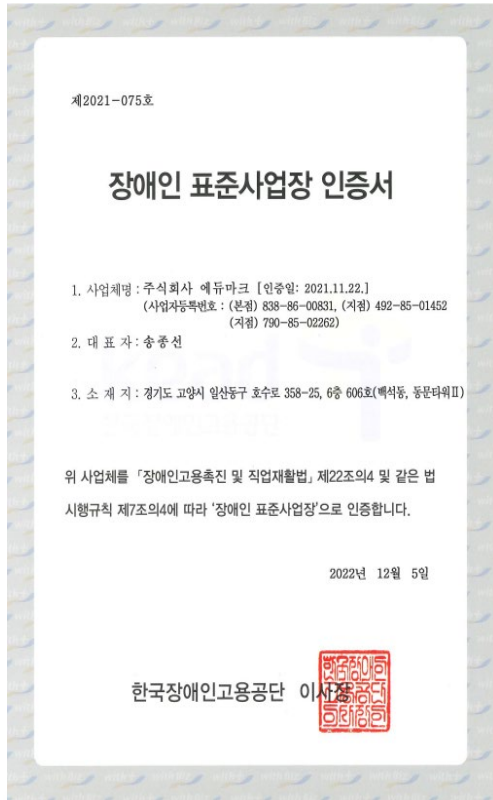

■ 장애인 고용부담금 신고 및 납부

- 개요

부담금은 장애인을 고용해야 할 의무가 있는 사업주가 의무고용률에 못 미치는 장애인을 고용한 경우 납부해야 하는 공과금

- * 부담금 제도는 사회 연대책임의 이념을 반영하여 장애인을 고용하는 사업주와 고용하지 않는 사업주의 경제적 부담을 평등하게 조정함으로써 장애인 고용에 따른 비용을 보전해 주기 위해 도입
- * 부담금은 융자지원, 장려금지급 등 장애인고용 촉진을 위한 각종 사업에 지원

- 근거

「장애인고용촉진 및 직업재활법」 제32조의2, 제33조

II. 장애인 표준사업장

■ 4. 연계고용 부담금 감면제도

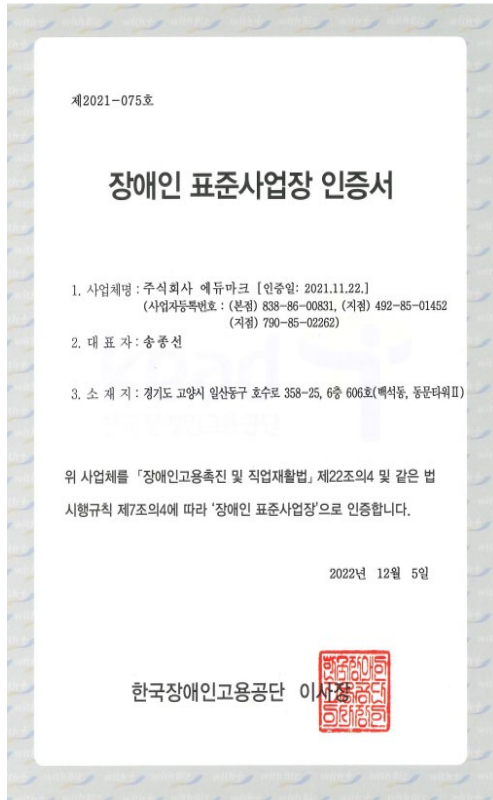

■ 연계고용 부담금 감면제도란?

부담금 납부 의무가 있는 사업주가 **연계고용 대상 사업장(표준사업장 또는 직업재활시설)에 도급**을 주어 그 생산품을 납품 받는 경우 연계 고용 대상 사업장에서 종사한 장애인근로자를 부담금 납부 의무 사업주가 고용한 것으로 간주하여 **부담금을 감면하는 제도**

※ 근거 : 「장애인고용촉진 및 직업재활법」 제33조 제4항 및 제11항

- 부담금 감면제도 근거법령

「장애인고용촉진 및 직업재활법」

- 제22조 제4항에 따라 인증 받은 표준사업장
- 제33조 제4항 및 제11항

III. 국회토론회 참여 (22년 12월 22일)

■ 5. 우선구매 활성화 국회 토론회 참여

토론	주최	주관	발제
신직수 사무총장	더불어 민주당 이학영의원	고용노동부	이정주 센터장
김영훈 대표 (주)한국세라프	국민의 힘 김형동의원	한국장애인고용공단	경기도장애인복지종합지원센터
송종선 대표 (주)에듀마크	전국장애인표준사업장연합회		



정치 | 국회

장애인 고용 늘리려면 표준사업장 생산품 우선 구매 잘돼야

승인 2022-12-23 19:22



민현배 기자 thx-211@kyeonggi.com
기자페이지 >

장애인표준사업장 우선구매 활성화를 위한 정책토론회 개최
공공기관 우선구매 비율을 현행 0.6%에서 2%이상으로 확대 필요



장애인의 일자리 창출을 위해서는 국가계약법과 지방계약법에 장애인표준사업장이란 용어를 명시해야 한다는 지적이 제기됐다.

23일 오후 국회 의원회관에서 열린 장애인표준사업장 우선구매 활성화를 위한 정책토론회에서 표준사업장 관계자들은 공공기관의 장애인 생산품의 우선구매 비율을 늘려야 장애인 고용이 안정된다고 이같이 밝혔다.

Ⅲ. 사업영역

■ 사업영역

1. 법정교육
2. 복사용지
3. 방역
4. 청소관리
5. 복지물
6. 인쇄업
7. 여행사
8. 행사대행

IV. 행사대행 제안

- 행사개최 이력
- 지역행사
- 기업행사

IV. 행사대행 제안

■ 에듀마크 자회사 이노플 행사이력

2022 / 금성출판사 신년회
비즈월드코리아 신년인터뷰 영상 제작
프리먼스 홈페이지 비주얼영상 제작
힐리빙 그랜드오픈 세미나
농촌진흥청 치유농업 영상 콘텐츠 제작

2021 / 김포문화재단 'G-Art Studio' 홍보대행
서울 양천구 어린이 안전교육영상 제작
전북 지역혁신성장 바우처지원사업 휴먼에노스
에이피엘코리아 SNS플랫폼 운영대행
매쓰클라우드 교육영상 제작
비즈월드코리아 온라인 세미나 제작
비즈월드코리아 제품홍보 영상 제작
바이온글로벌 홍보 영상 제작
더해피코리아 홍보영상 제작
더해피코리아 줌온라인 세미나

2020 / 금성출판사 신년회
비즈월드코리아 신제품 런칭 세미나
정원중합건설 연간 대행사 선정

2019 / 금성출판사 신년회
건흥전기 오토메이션 전시부스
선행 메르시 셀러브레이션
통일교 희망전진대회
영락교회 40주년 기념회
황씨종친회 세계대회
JM글로벌코리아 신제품 런칭 세미나
JM글로벌코리아 알파솔루션 런칭 세미나
JM글로벌코리아 원데이세미나
시청자미디어재단 1박2일 세미나
비즈월드코리아 송년 시상파티

2018 / 금성출판사 신년회
멜라루카 코리아 내셔널 컨벤션
아이하나로 ⇒ 이노플 (법인 및 사명 변경)
루카스앤에스 가을 체육대회
티알이노베이션 1박2일 송년 세미나

2017 / 금성출판사 신년회
멜라루카 코리아 내셔널 컨벤션
루카스앤에스 원데이 세미나
아이원 석세스 컨벤션
도테라 코리아 컨벤션
CSPI 음악과 문화의밤 임직원 행사
롱제비티 리턴즈 세미나
통리치 송년회
아프로존 송년회
SIEMENS Year-End Party

2016 / 금성출판사 신년회
멜라루카 코리아 내셔널 컨벤션
넥스트이코노미 창립 10주년 기념행사
도테라 코리아 컨벤션
아프로존 창립 4주년 글로벌 컨벤션
JM글로벌코리아 원데이 세미나
다산이엔티 공장 설립 기념식
JM글로벌코리아 송년회
루카스앤에스 송년회
SIEMENS Year-End Party

2015 / 금성출판사 50주년 기념식
멜라루카 코리아 내셔널 컨벤션
광복 50주년 세계 간화선 무차 대법회
W코스메틱퍼레이션 원데이 세미나
YH글로벌 리더십트립 중국 프로모션

2014 / 유니시티 킥오프 페스티벌
도테라 코리아 그랜드오픈
멜라루카 코리아 내셔널 컨벤션
유니시티 신제품 런칭쇼
시크릿다이렉트코리아 내셔널 컨벤션
제네시스 퓨어 석세스 데이
사임당 뷰티 어워즈
유니시티 코리아 컨벤션
유니시티 글로벌 컨벤션 in Thailand

2013 / 타파웨어 매니저 썸머 페스티벌
유니시티 코리아 컨벤션
제네시스 퓨어 석세스 데이
사임당 뷰티 어워즈
금성출판사 신년회
G-STAR Daum 부스
G-STAR Daum 기자간담회

2012 / 유니시티 글로벌 컨벤션
오취건설트드 위촉 및 시상식
유사나 코리아 셀러브레이션

2011 / 유니시티 코리아 페스티벌
아테나 페스티벌

2010 / PY 2010 미래셋 어워즈
유니시티 글로벌 컨벤션
모티브비즈 컨벤션
유니시티 코리아 서밋

2009 / 유니시티 글로벌 컨벤션
한국세라믹학회 창립 50주년 기념식
우리농산물 안전지킴이 페스티벌
제 3경인고속화도로 개통식
한국실업양공연맹회장기 양궁대회

IV. 행사대행 제안

■ 관공서(지자체)지역문화행사

◆ 지역문화행사

- 문화행사 기획
- 장소 섭외
- 계절 행사 : 장애인의 날, 어린이날, 크리스마스 계절별 행사
- 행사 프로그램
 1. 무대행사
 2. 무대관련 과업내용
 3. 프로그램
 4. 프로그램 과업내용
 5. 현장 안전관리
 6. 홍보 마케팅

IV. 행사대행 제안

■ 지역축제



IV. 행사대행 제안

■ 관공서(지자체)의 지역행사 홍보 및 캠페인 영상 제작

◆ 영상제작

- 행사 홍보 티저 영상
- 제작 방법
- 지역홍보 또는 기획 캠페인 영상



IV. 행사대행 제안

■ 관공서(지자체)의 지역행사 홍보 및 캠페인 영상 제작

▶ 홍보

- 트렌디한 메인 페이지
- 행사 홍보용 홈페이지
- 페이지 스크롤링 방식의 스토리 표현
- 장애인 편의 기술, 영문 등 다국어 페이지 운영

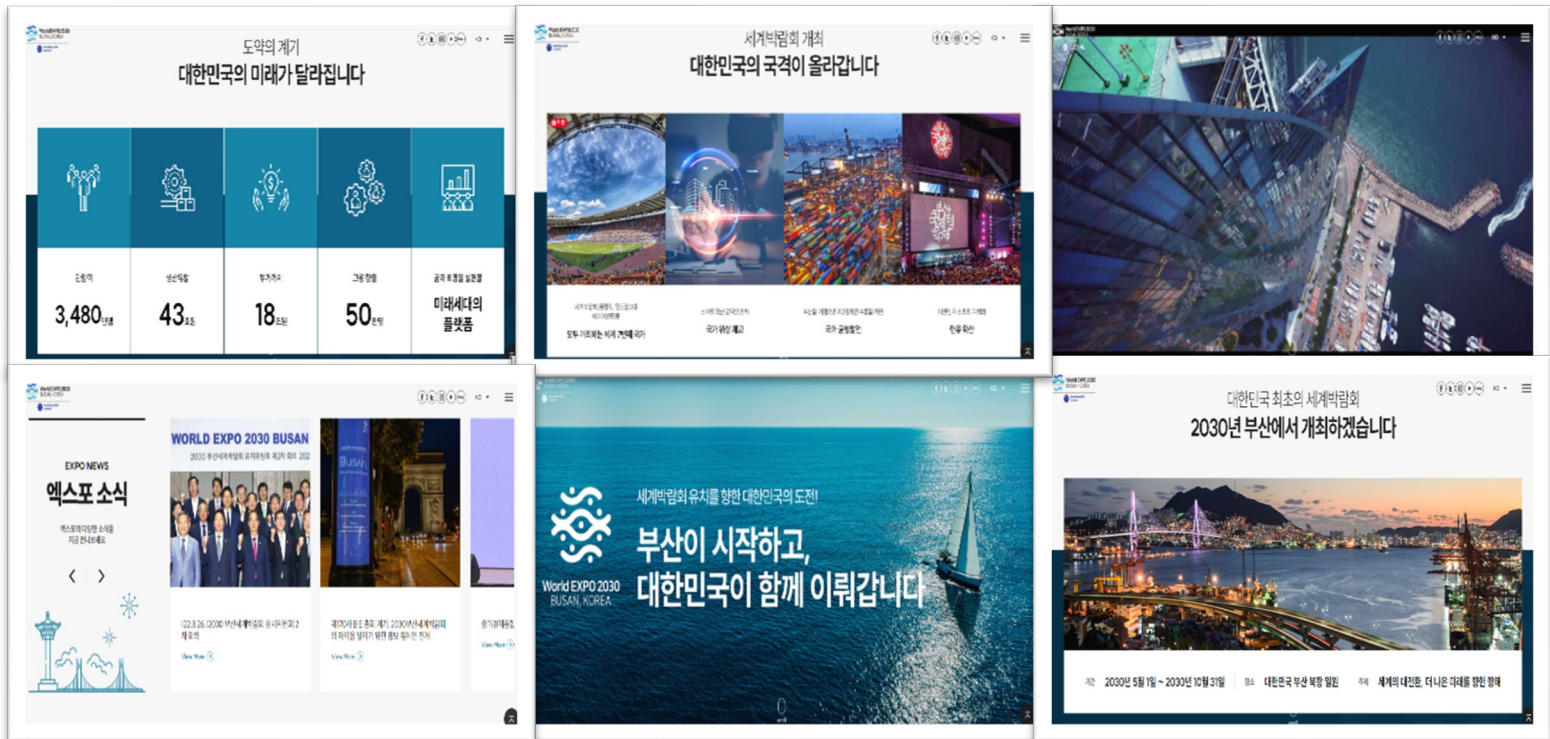

IV. 행사대행 제안

■ 기업 행사, 워크샵, 세미나, 컨벤션

행사업그레이드	컨텐츠 제안	정기세미나	온/오프 프로모션	촬영 및 영상제작
다양한 사회자	슈퍼 스태프	현장 스태프	퍼포먼스 공연	축제

- 기존 행사의 업그레이드 - 기존 행사 및 프로모션에 대한 안정된 진행과 질적 수준 향상
- 다양한 프로모션에서의 획기적인 컨텐츠 제안 - 디자인, 컨텐츠, 프로모션 아이템 섭외, 브랜드 경품 아이템 등등
- 정기세미나 - 정기세미나 및 런칭 세미나, 비전세미나등 다양한 컨셉의 세미나 진행
- 온/오프라인 프로모션 - 1박2일 프로모션, 운동회 프로모션 등 다양한 프로모션 제안
- 촬영 및 영상 제작 - 촬영 컨셉부터 연출, 시나리오, 편집 등 전방위적 관여를 통해 보다 생동감 있고 전달력 있는 영상제작
- 다양한 사회자 - 대회 진행 오프라인 프로모션 진행/유명연예인, 아나운서 등 행사 별 다양한 사회자 섭외 가능
- 슈퍼바이저 스태프 - 다년간 오프라인 대회 및 리그 운영을 진행한 전문 인력 구성
- 현장운영 스태프 - 즉시 투입 가능한 비상설 인력 상시 대기
- 퍼포먼스 공연 - 걸그룹&아이돌에서 기성가수들까지의 다양한 섭외 경로 확보
이미지 퍼포먼스 * 브릿지 공연 * 축하공연
- 그외 신년회, 송년회, 기자간담회, 각종 축제 등등

IV. 행사대행 제안

■ 기업축제



감사합니다.